



**OBEC PROSENICE**

Na Návsi 10, 751 21 Prosenice

IČO: 00301809, DIČ: CZ00301809

V Prosenicích dne 27. dubna 2026

**Věc: Záměr obce Prosenice o vzájemném bezúplatném převedení (darování) pozemků mezi obcí Prosenice a Olomouckým krajem**

Obec Prosenice, se sídlem Na Návsi 10, 751 21 Prosenice, IČO 00301809, zveřejňuje dle § 39 odst. 1 zákona č. 128/2000 Sb., o obcích (obecní zřízení) ve znění pozdějších předpisů záměr o bezúplatném převedení (darování) pozemků mezi obcí Prosenice a Olomouckým krajem, se sídlem Jeremenkova 1191/40a, Hodolany, 779 00 Olomouc, IČO 60609460

**Předmět převodu 1**

Geometrickým plánem, vyhotoveným Ing. Vojtěchem Hanušem, IČO: 76344738, č. 380-129/2022 ze dne 15. 11. 2022, který je dle sdělení katastrálního úřadu zapsatelný,

- byl z pozemku parc. č. 340 (nově parc. č. 340/8 na základě řízení Z-3063/2025-808) oddělen nově vznikající pozemek parc. č. 340/6 ostatní plocha,
- byly z pozemku parc. č. 335/2 odděleny mimo jiné nově vznikající pozemky parc. č. 335/15 ostatní plocha a parc. č. 335/16 ostatní plocha,

vše v katastrálním území a obci Prosenice.

**Předmět převodu 2**

Geometrickým plánem č. 380-129/2022 ze dne 15. 11. 2022,

- část pozemku parc. č. 226, vodní plocha, v katastrálním území Prosenice, obec Prosenice, zapsaného na LV č. 10001 u Katastrálního úřadu pro Olomoucký kraj, Katastrální pracoviště Přerov, označenou v geometrickém plánu č. 380-129/2022 ze dne 15. 11. 2022 jako díl „a“, který má být sloučen do pozemku parc. č. 340/8 v katastrálním území Prosenice.

Olomoucký kraj touto smlouvou daruje obci Prosenice **předmět převodu 1** a obec Prosenice tento předmět převodu 1 jako dar do svého vlastnictví přijímá.

Obec Prosenice touto smlouvou daruje Olomouckému kraji **předmět převodu 2** a Olomoucký kraj tento předmět převodu 2 jako dar do svého vlastnictví, do hospodaření Správy silnic Olomouckého kraje, příspěvkové organizace, se sídlem Olomouc, Hodolany, Lipenská 753/120, PSČ 779 00, IČO: 70960399, přijímá.

Zamýšlený bezúplatný převod souvisí s majetkoprávním vypořádáním pozemků dotčených stavbou „**Most ev. č. 04724-1 Prosenice**“.

K tomuto záměru se mohou zájemci vyjádřit a předložit své připomínky v době zveřejnění tohoto záměru.



Bc. Luboš Zatloukal, DiS.  
starosta

Vyvěšeno na úřední desce dne:

Sejmuto z úřední desky dne:

VÝKAZ DOSAVADNÍHO A NOVÉHO STAVU ÚDAJŮ KATASTRU NEMOVITOSTÍ											str.			
Dosavadní stav				Nový stav										
Označení pozemku parc. číslem	Výměra parcely		Druh pozemku Způsob využití	Označení pozemku parc. číslem	Výměra parcely		Druh pozemku Způsob využití	Typ stavby Způsob využití	Zpús. urč. výměr	Porovnání se stavem evidence právních vztahů				
	ha	m2			ha	m2				Díl přechází z pozemku označeného v katastru nemovitostí	Číslo listu vlastnictví	Výměra dílu		Označení dílu
										katastru nemovitostí	dřívější poz. evidenci	ha	m2	
226	1	26	vodní pl. tok přirozený	226	1	03	vodní pl. tok přirozený		2	226	10001	1	03	
335/2	71	80	ostat.pl. silnice	335/2	70	39	ostat.pl. silnice		0	335/2	360	70	39	
				335/15	1	05	ostat.pl. jiná plocha		2	335/2	360	1	05	
				335/16		36	ostat.pl. jiná plocha		2	335/2	360		36	
340	1	49	86 ostat.pl. silnice	340/5	1	48	90 ostat.pl. silnice		0	226	10001		23	a
										340	360	1	48	67 b
												1	48	90
				340/6	1	19	ostat.pl. jiná plocha		0	340	360	1	19	c
	2	22	92		2	22	92							

GEOMETRICKÝ PLÁN pro	Geometrický plán ověřil úředně oprávněný zeměměřický inženýr:	Stejnopis ověřil úředně oprávněný zeměměřický inženýr:
<b>rozdělení pozemku, změna hranice pozemku, průběh vytyčené hranice pozemku</b>	Jméno, příjmení: <b>Ing. Jaroslav Kovačka</b>	Jméno, příjmení: <b>Ing. Jaroslav Kovačka</b>
	Číslo položky seznamu úředně oprávněných zeměměřických inženýrů: <b>2441/2009</b>	Číslo položky seznamu úředně oprávněných zeměměřických inženýrů: <b>2441/2009</b>
	Dne: <b>15.11.2022</b> Číslo: <b>1075/2022</b>	Dne: <b>28.11.2022</b> Číslo: <b>1131/2022</b>
	Náležitostmi a přesností odpovídá právním předpisům	Tento stejnopis odpovídá geometrickému plánu v elektronické podobě uloženému v dokumentaci katastrálního úřadu.
Vyholovil: <b>Ing. Vojtěch Hanuš</b> Anenská 231, 66446 Silůvky IČ: 76344738	Katastrální úřad souhlasí s očíslováním parcel.	Ověření stejnopisu geometrického plánu v listinné podobě
Číslo plánu: <b>380-129/2022</b>	KÚ pro Olomoucký kraj KP Přerov Lenka Sobková PGP-1145/2022-808 2022.11.25 15:05:56 CET	
Okres: <b>Přerov</b>		
Obec: <b>PROSENICE</b>		
Kat. území: <b>PROSENICE</b>		
Mapový list: <b>OLOMOUC 2-7/14</b>		
Dosavadním vlastníkům pozemků byla poskytnuta možnost seznámit se v terénu s průběhem navrhovaných nových hranic, které byly označeny předepsaným způsobem:		
sloupkem plotu, barvou		

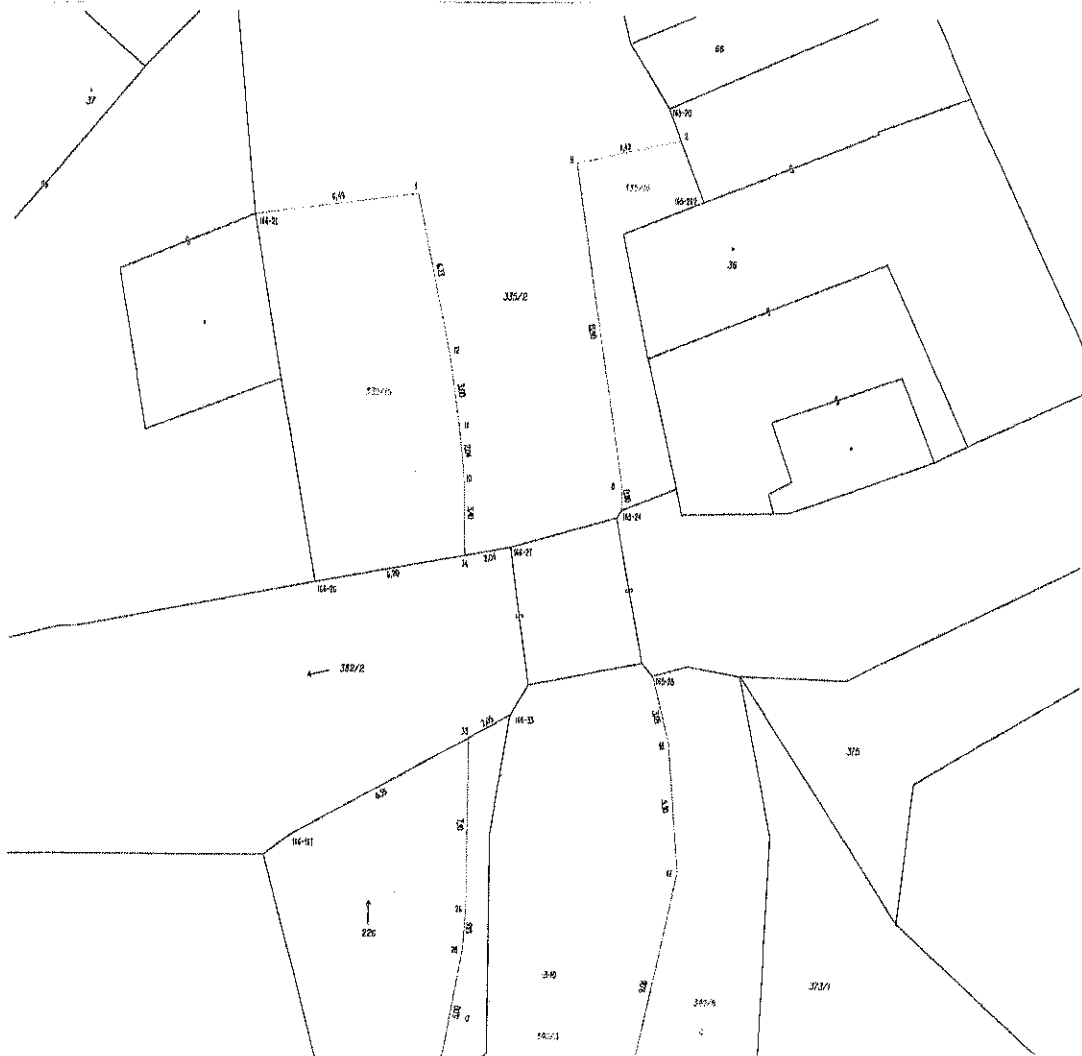

Si  
ka  
ct  
kt  
pl

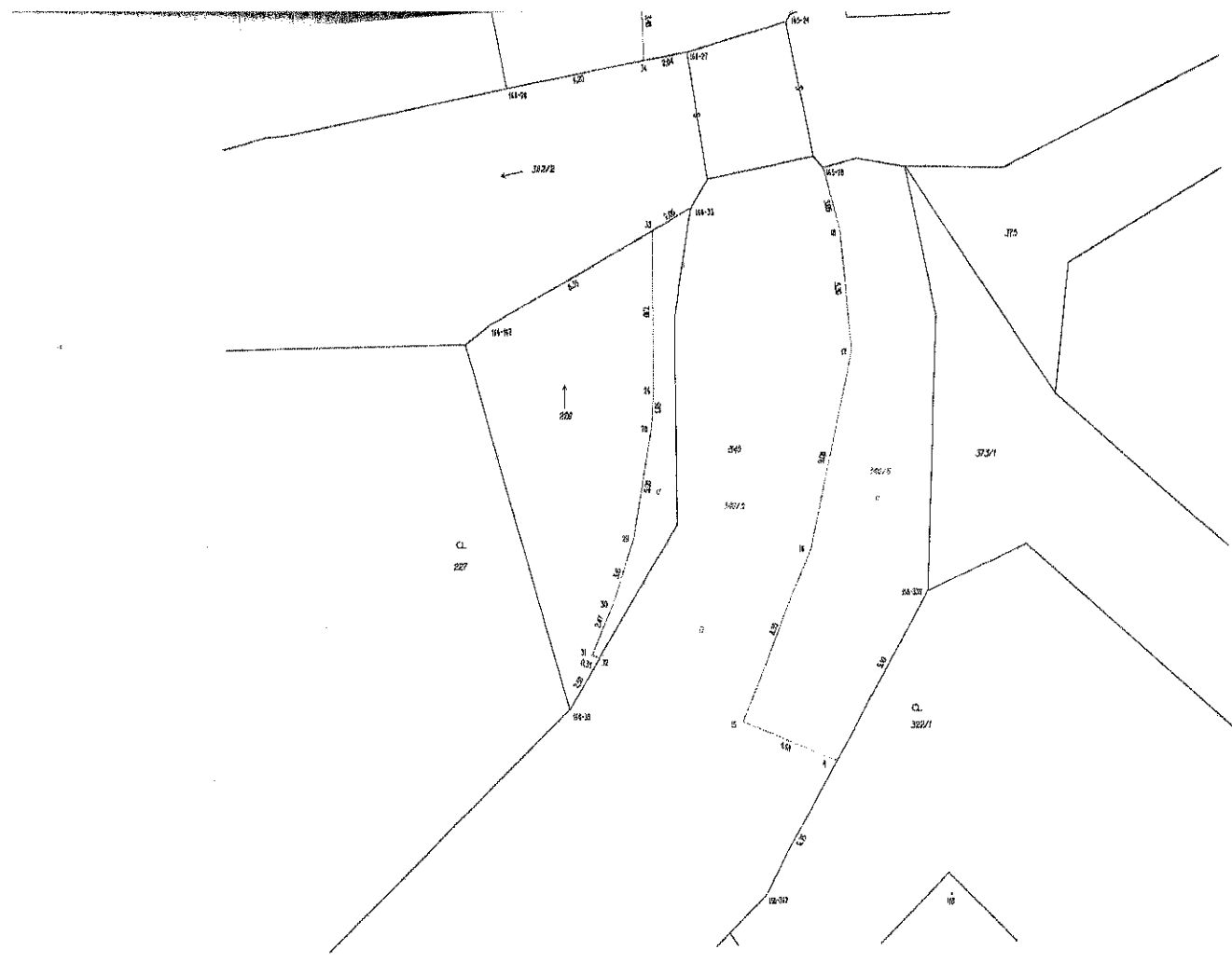

11  
 12  
 15  
 16  
 17  
 18  
 28  
 28  
 29  
 30  
 31  
 32  
 33  
 34  
 Souřadnice  
 katastro na  
 charakterist  
 ke kterému  
 písm.a) kat